

Montar Espadin Labio Cupra

Pues nada, yo esta mañana me he liado con el espadín del cupra! Así que, aunque voy a exponer los pasos tal como los he realizado. De paso incluyo imágenes que veo que la mitad del hilo ya no están online.

1. Adaptar los pernos centrales del espadín cortándolos





2. Limar el perno para dejarlo más suave!



3. Anclaje: Tornillos rosca-chapa! Da la casualidad que tenía unos cuantos por ahí aunque eran con cabeza de taladro pero igual de efectivos.

Recordad los que lleváis xenón: Pillad tornillos de 1,5 cm y no más largos e id con cuidado al atornillarlos no sea que agujeréis el tubo del limpia faros!

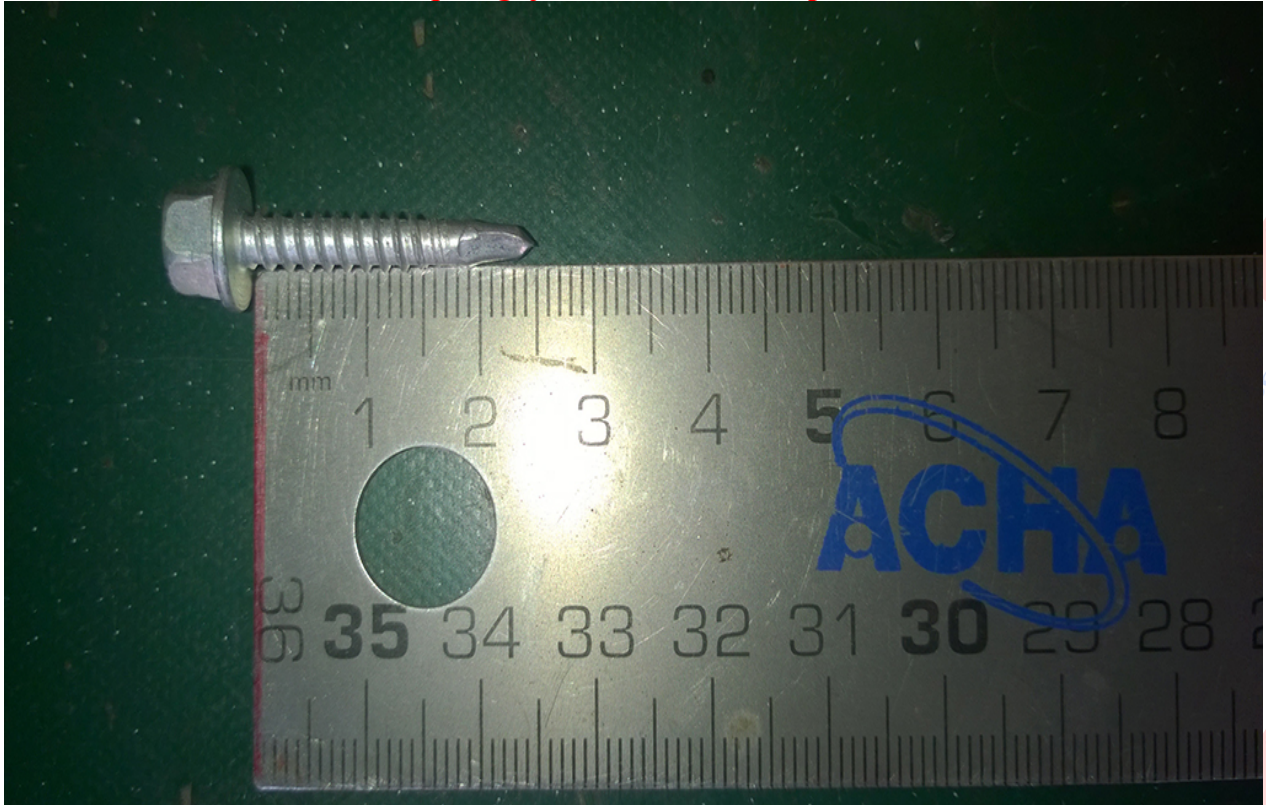

4. Apuntalar tornillos para dejarlos preparaditos. He decidido emplear uno cada pestaña impar 😊



Fotito de cerca:



5. Como tenía que utilizar un atornillador eléctrico con batería y estaba gastada me he parado un ratito a cargarla... De paso cargo mi batería!



6. Posicionando el labio con ayuda! De lo contrario tendría que haber recurrido a la cinta de doble cara para sujetar el labio mientras atornillo.



7. Y voilà! Unos minutos más tarde:



Espero que os guste tanto como a mí

